Cinéma l'Estran

Salle classée Art & Essai
Label : Patrimoine et répertoire, Jeune Public, 15/25 ans.

Avec le soutien

MARENNES

MARENNES - place carnot - Bureau 05 46 36 30 61
www.cinema-estran.fr / local.marennes@gmail.com

du 26 nov au 2 dec	Mer 26	Jeu 27	Ven 28	Sam 29	Dim 30	Lun 1	Mar 2
INSAISISSABLE 3	21h			21h	16h15		18h30
LA VIE DE CHATEAU, MON ENFANCE À VERSAILLES JP	17h				14h30		
LE MAGICIEN D'OZ	15h	CYCLE « LES LUMIÈRES DE LA MUSIQUE »			20h30 VOST		
LES BRAISES	18h45		18h30				21h
L'INCONNU DE LA GRANDE ARCHE						21h	16h15
LOS HIJOS DEL VIENTO avant-première VOST	première européenne Entrée gratuite sur réservation			18h	FESMALP 2025		
T'AS PAS CHANGÉ			21h		18h30	18h30	

du 3 au 9 dec	Mer 3	Jeu 4	Ven 5	Sam 6	Dim 7	Lun 8	Mar 9
CHASSE GARDÉE 2	avant-première				16h45		
DEUX PROCUREURS VOST	18h30					20h30	21h
DOSSIER 137			21h		18h45		
EN SORTANT DE L'ÉCOLE, À NOUS LE MONDE! JP	17h						
INSAISISSABLES 3				18h30			
LA BONNE ÉTOILE	21h			21h		18h30	
LE CHANT DU MISSOURI VOST	CYCLE « LES LUMIÈRES DE LA MUSIQUE »						15h30
LES AIGLES DE LA RÉPUBLIQUE VOST			18h30		21h		
MISSION PÈRE NOËL avant-première JP					14h45		
TKT	Ciné-débat : Harcèlement scolaire *débat animé par l'Association Les Souffre-Douleurs 17-85*						18h

du 10 au 16 dec	Mer 10	Jeu 11	Ven 12	Sam 13	Dim 14	Lun 15	Mar 16
CHANTONS SOUS LA PLUIE	CYCLE « LES LUMIÈRES DE LA MUSIQUE »						21h VOST
HEIDI ET LE LYNX DES MONTAGNES	JP avant-première				17h15		
JEAN VALJEAN			21h		19h	16h	
RUNNING MAN -12	21h				21h		16h
TKT	16h45					21h	
WICKED : PARTIE 2	18h30		18h15	21h		18h	
ZOOTOPIE 2 JP	14h30			19h	15h		18h30

Grand Tournoi Jeu vidéo organisé par le cinéma l'Estran, la C.G.M. et la médiathèque!

Qualifications : Samedi 13 décembre à 14h00 à la médiathèque

Phases finales : Samedi 20 décembre à 14h00 au cinéma l'Estran

À partir de 12 ans ou 10 ans avec autorisation parentale sur inscription, adhésion à l'association: 2€
RENSEIGNEMENTS : tel. 05 17 25 85 55

mediatheque-marennes.net

PROCHAINEMENT À L'ESTRAN :
Avatar : de feu et de cendres - Teresa - Bugonia - Mission Père Noël - Chasse gardée 2 - La Voix de Hind Rajab - À la poursuite du Père Noël ! - La Petite cuisine de Mehdi ....

2 Cinémas

St Pierre ELDORADO

Marennes l'estran

Du Mer 26/11 au Mar 16 déc 2025

ELDORADO
mer 26/11 à 16h
VISIO avec Robert Guédiguian

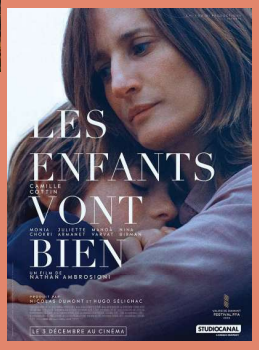

ELDORADO
dimanche 30 nov - 18h
clotûre mois du DOC
en prèsence du réalisateur
Benoit Perraud

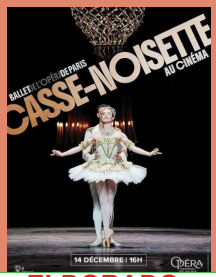

ELDORADO
dimanche 14 déc
16h Ballet en direct

TARIFS

8,00€ : Tarif entier
6,50€ : Tarif réduit les - moins de 25 ans - adhérents LOCAL - Mercredi pour tous
4,50 € : Les - moins de 14 ans et **les séances du matin**.
Films de moins d'une heure : 5€ place entière 4€ enfant et place réduite

Cinéma Eldorado

5 rue de La République - Saint Pierre
3 salles classées Art et Essai

Labels : Recherche et découverte,Patrimoine et répertoire, Jeune public

Bureau / 05.46.47.82.31 local@oleroncine.fr
www.cine-eldorado-oleron.fr

Suivez-nous sur INSTAGRAM
eldoradocinema

Suivez-nous sur facebook
www.facebook.com/cinema.eldorado.7

1ème SEMAINE DE PROGRAMME **Du 26 nov au 02 décembre**	Mer 26	Jeu 27	Ven 28	Sam 29	Dim 30	Lun 01	Mar 02
Jack et Nancy				16:45	16:45		
Zootopie 2 SN	14:30 18:30	18:00	18:15 20:30	16:45	14:30 18:30	18:00 20:30	16:30 18:45
Coup de coeur surprise					COUP DE ♡ CŒUR SURPRISE		20:45
Deux procureurs VO	20:30	18:00			16:20		20:30
Dossier 137	14:30 18:30	20:30	16:00 20:30	14:30 18:45	14:30 20:30	20:30	18:00 20:45
Insaisissables 3	20:45	20:30		20:30	16:30 20:45	18:00	16:30
Jean Valjean	16:45 20:45	16:00 20:30	16:00 18:15	14:30	14:30 18:30	18:00	14:30 18:45
L'armée du crime					20:30		14:30
Le voyage en Arménie VO				18:00		20:30	
Une histoire de fou VO	16:00	*Visio avec Robert Guédiguian à l'issue de la projection*					
Le nouveau monde		18:00 En présence du chef Francis Gardré					
Souvent l'hiver se mutine					18:00 en présence du réalisateur		
T'as pas changé	16:30	16:00		21:00			14:30

COUP DE ♡ CŒUR SURPRISE CINÉMAS ART & ESSAI

Séance le **mardi** 02 décembre à **20:45** Tarif 5.5€
A découvrir en AVANT PREMIERE - U.S.A
Film - 1h36 - Comédie dramatique familiale

ELDORADO

VENDREDI 28 novembre
acceuil convivial 19h30
spectacle 20h

Renseignements 05 46 47 24 68

Les courts métrages à l'Eldorado

LE P'TIT BAL
de Philippe Decouflé
04'00 musique
France 1993
Ludique et poétique, un film culte de Philippe Découflé !
Du 26/11 au 02/12

LE SKATE MODERNE
de Antoine Besse
06'43 Documentaire
France 2014
Entre fiction et documentaire, la vidéo suit de manière contemplative une bande de skaters/ fermiers dans les coins les plus reculés de la Dordogne.
Du 3/12 au 09/12

MON TROQUET
de Louis Delva
01'09 Humour
France 2011
Qui n'a jamais rêvé d'avoir son café de quartier, son rade ? Un endroit qui est comme sa deuxième maison
Du 10/12 au 16/12

2ème SEMAINE DE PROGRAMME **Du 03 au 09 décembre**	Mer 03	Jeu 04	Ven 05	Sam 06	Dim 07	Lun 08	Mar 09
Premières neiges	16:45			16:45	16:45		
Zootopie 2	14:30 16:30 18:30	18:00	18:00 20:30	16:30 20:30	14:30 18:45		18:45 20:45
Chasse gardée 2 AP					18:45		
Des preuves d'amour	20:30			18:30	18:30	20:30	
Dossier 137	18:30	20:30	18:00	20:30	14:30	18:00	16:30
Jean Valjean	16:30	18:00		18:30	20:45	20:30	14:30 18:45
Kika	18:15			14:30	16:30		18:30
Les enfants vont bien SN	14:30 20:45	20:30	18:00 20:30	14:30 16:30 20:30	14:30 20:45		14:30 20:45
Vie privée	14:30 20:45	18:00 20:30	20:30	14:30 18:30	16:45 20:30	18:00	16:45 20:45

3ème SEMAINE DE PROGRAMME **Du 10 au 16 décembre**	Mer 10	Jeu 11	Ven 12	Sam 13	Dim 14	Lun 15	Mar 16
La petite fanfare de noël	14:30			16:45	16:30		
Zootopie 2	14:30		18:00	16:30 20:30	16:30	14:00	18:30
Casse noisette	Ballet en différé di Palais Garnier Tarifs: 17€, 13€ et 10€				16:00		
Chasse gardée 2 SN	14:30 20:45	20:30	18:00 20:30	14:30 20:45	18:00 20:30	18:00	14:30 20:45
Des preuves d'amour	16:30			18:45	14:30	20:30	18:30
Dossier 137		18:00		16:30			20:30
Jean Valjean	15:15						16:30
La voix de Hind Rajab VO	18:45	18:00		18:30	20:45		14:30
Les enfants vont bien	16:30 18:45	20:30	20:30	14:30 18:15	14:30 20:45	18:00 20:30	14:30 20:30
Vie privée	18:45 21:00	20:30	18:00	14:30	18:30	18:00	16:30
Wicked: partie 2	20:30	18:00	20:15	20:15	18:00	20:15	16:45

ELDORADO
Jeudi 27 novembre à 18h

Le nouveau monde,
histoire d'un
orchestre symphonique
en milieu rural
en présence de
Francis Gardré chef d'orchestre

LE NOUVEAU MONDE
De Jean Pierre Duval - 1h19min - 2024 - Documentaire - France

Implanté au cœur du Pays des Vals de Saintonge, à Saint-Savinien « village d'artistes », l'orchestre est dirigé par son créateur Francis Gardré, chef expérimenté ayant formé des générations de musiciens dans le territoire. Année après année, l'OSVS s'est imposé dans le paysage régional, vecteur de musique symphonique en milieu rural et vecteur de vie sociale.
Jean-Pierre Duval va les suivre pendant la préparation du « Nouveau Monde », peut-être leur plus ambitieux projet, qui va réunir près de 70 musiciens. L'occasion est offerte de rencontrer ces artistes, de 11 à 70 ans, amateurs et professionnels, qui procurent tant de bonheur aux spectateurs de ces petits villages ruraux de la Charente Maritime.

Rencontre débat autour du film
La petite cuisine de Mehdi
avec le réalisateur Amine Adjina
la comédienne Agathe Dronne
le producteur Nicolas Blanc
Vendredi 19 dec à 18h à l'Eldorado et 21h à l'Estran

JEUNE PUBLIC

Les films de moins d'1h sont au tarif de 4€ & 5€

HEIDI ET LE LYNX DES MONTAGNES

DÈS 3 ANS

à l'Estran en semaine 3 — AVANT PREMIÈRE

De Tobias Schwarz, Aizea Roca Berridi -- 1h19 - animation

Heidi vit avec son grand-père dans un chalet à la montagne. Mais tout bascule lorsqu'elle trouve un bébé lynx blessé et décide de le soigner. Le jeune animal a désespérément besoin de retrouver sa famille vers les sommets ! Il faut maintenant protéger non seulement le lynx et sa famille.

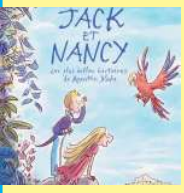

JACK ET NANCY

DÈS 3 ANS

à l'Eldorado en semaine 1

De Gerrit Bekers, Massimo Fenati - Animation - 0h52 min - GB

C'est quand le vent se lève que naissent les meilleures histoires ! C'est ainsi que Jack et Nancy s'envolent, accrochés à un parapluie magique, et qu'Angèle rencontre un minuscule oisillon tombé du ciel lors d'une tempête. Deux contes pleins de charme et d'humour adaptés des albums de Quentin Blake,

LA PETITE FANFARE DE NOËL

DÈS 3 ANS

à l'Eldorado en semaine 3

De Meike Fehre, Sabine Dully - 0h40min - 2025 - Animation, Famille - Allemagne, France

Au cœur de l'hiver, la neige recouvre tout, et le silence s'installe doucement. Mais écoutez bien : dans ce grand calme blanc, mille sons vont bientôt éclore ! L'hiver a sa propre musique : saurez-vous l'entendre ? Car c'est avec la musique que la magie de Noël peut commencer !

LA VIE DE CHÂTEAU

DÈS 6 ANS

à l'Estran en semaine 1

De Clémence Madeleine-Perdrillat, Nathaniel H'limi - 1h21min - 2025 - Animation, Aventure - France

Violette, 8 ans, orpheline au caractère bien trempé, emménage chez son oncle Régis à Versailles. Bourru et solitaire, il peine à apprivoiser cette fillette rebelle qui refuse de lui parler. Entre fugues et confrontations, un lien fragile commence pourtant à naître.Peu à peu, ils découvrent qu'ils peuvent former une nouvelle famille.

MISSION PÈRE NOËL

AVANT PREMIÈRE

DÈS 3 ANS

à l'Estran en semaine 2

De Ricard Cussó, Damjan Mitrevski - Avec Julius Weckauf, Bettina Zimmermann, Oliver Kalkofe - 1h36 - animation

Timo, un petit elfe, va accomplir son rêve : fabriquer des cadeaux dans l'atelier du Père Noël. Mais une grande fabrique de cadeaux a remplacé le petit atelier et la tradition de Noël est sur le point de disparaître. Timo et son petit renne partent alors pour une grande mission : sauver la magie de Noël !.

PREMIÈRES NEIGES

DÈS 3 ANS

à l'Eldorado en semaine 2

De Pascale Hecquet - 0h37min - 2025 - Animation, Famille

La neige n'a pas son pareil pour faire des merveilles. Elle invite au jeu, bien sûr, mais aussi à la rêverie, au fantastique, à l'observation et à la découverte. Plaisir du toucher, sensation de froid, le blanc envahit l'écran. Ce programme, entre fictions, imaginaires et témoignages documentaires, raconte à hauteur d'enfants leurs premières neiges…

ZOOTOPIE 2

SORTIE NATIONALE

DÈS 6 ANS

à l'Eldorado en semaine 1, 2 et 3

à l'Estran en semaine 3

De Byron Howard, Jared Bush - 1h 48min - 2025 - Animation, -

ZOOTOPIE 2 permettra de retrouver le duo de choc formé par Judy Hopps et Nick Wilde, qui découvrent que leur collaboration n'est pas aussi solide qu'ils le pensaient lorsque le chef Bogo leur ordonne de participer à un programme de thérapie réservé aux coéquipiers en crise.

CHASSE GARDÉE 2

SORTIE NATIONALE

à l'Eldorado en semaine 2 et 3

à l'Estran en semaine 2

De Antonin Fourlon - Avec Didier Bourdon, 1h38 min - Comédie

La vie est paisible à Saint Hubert pour Adélaïde et Simon, qui souffrent du manque d'amis de leur âge. C'est sans compter sur l'arrivée du fils de Bernard, qui revient vivre avec sa femme et ses deux enfants. Ils sont beaux, jeunes, et sympas. Leur seul défaut : ils pratiquent la chasse à courre ! La paix du village va être mise à mal : nouveaux voisins, nouveaux problèmes…

DES PREUVES D'AMOUR

à l'Eldorado en semaine 2 et 3

De Alice Douard - Avec Ella Rumpf, Monia Chokri, Noémie Lvovsky - 1h37min - 2025 - Comédie dramatique - Allemagne - VOST

Céline attend l'arrivée de son premier enfant. Mais elle n'est pas enceinte. Dans trois mois, c'est Nadia, sa femme, qui donnera naissance à leur fille. Sous le regard de ses amis, de sa mère, et aux yeux de la loi, elle cherche sa place et sa légitimité.

DEUX PROCUREURS

à l'Eldorado en semaine 1

à l'Estran en semaine 2

De Alexe Poukine - Avec Aleksandr Kuznetsov, - 1h58min - 2025 - Drame historique - Allemagne - VOST

Union Soviétique, 1937. Des lettres de détenus accusés à tort sont brûlées. L'une d'entre elles arrive à destination, sur le bureau du procureur Alexander Kornev. Sa quête de justice le conduira jusqu'au bureau du procureur général à Moscou.

DOSSIER 137

à l'Eldorado en semaine 1, 2 et 3

à l'Estran en semaine 2

De Dominik Moll - Avec Léa Drucker, Guslagie Malanda, Mathilde Roehrich - 1h 55 min - 2025 - Policier

Le dossier 137 est une affaire de plus pour Stéphanie, enquêtrice à l'IGPN, la police des polices. Une manifestation tendue, un blessé par un tir de LBD, des circonstances à éclaircir, établir une responsabilité… Mais un élément inattendu trouble Stéphanie, pour qui le dossier 137 n'est plus qu'un simple numéro.

INSAISISSABLES 3

à l'Eldorado en semaine 1

à l'Estran en semaine 1 et 2

De Ruben Fleischer - Avec Jesse Eisenberg, Woody Harrelson, Dave Franco - 1h 53 min - aventure, USA

Accompagnés d'un groupe de jeunes magiciens qui espèrent suivre leur trace, les Cavaliers sont de retour pour le braquage le plus impressionnant jamais imaginé : dérober le joyau le plus précieux du monde des mains d'une redoutable organisation criminelle…

JEAN VALJEAN

à l'Eldorado en semaine 1, 2 et 3

à l'Estran en semaine 3

De Eric Besnard - Avec Grégory Gadebois, Bernard Campan, Alexandra Lamy 1h39 min - Drame historique

1815. Jean Valjean sort du bagne, brisé, errant sans but, il trouve refuge chez un homme d'Église, sa sœur et leur servante. Face à cette main tendue, Jean Valjean vacille et, dans cette nuit suspendue, devra choisir qui il veut devenir.

KIKA

12

à l'Eldorado en semaine 2

De Alexe Poukine - Avec Manon Clavel, Ethelle Gonzalez Lardued, Makita Samba - 1h50min - 2025 - Drame - France

Alors qu'elle est enceinte, Kika perd brutalement l'homme qu'elle aime. Complètement fauchée, elle en vient à vendre ses petites culottes, avant de tenter sa chance dans un métier… déconcertant. Investie dans cette activité dont elle ignore à peu près tout, Kika entame sa remontée vers la lumière

LA BONNE ÉTOILE

à l'Estran en semaine 2

De Pascal Elbé avec Benoit Poelvoorde, Audrey Lamy - 1h40 Comédie dramatique - France

France 1940, Jean Chevalin et sa famille vivent dans la misère après que ce dernier a jugé bon de… déserter ! La situation n'est plus tenable. Convaincu que « certains » s'en sortent mieux, Chevalin a une brillante idée : se faire passer pour juifs afin de bénéficier de l'aide des passeurs pour accéder à la zone libre…

LA VOIX DE HIND RAJAB

à l'Eldorado en semaine 3

De Kaouther Ben Hania - Avec Amer Hlehel, Clara Khoury, Motaz Malhees - 1h29min - 2025 - Drame - Tunisie- VOST

29 janvier 2024. Les bénévoles du Croissant-Rouge reçoivent un appel d'urgence. Une fillette de six ans est piégée dans une voiture sous les tirs à Gaza et implore qu'on vienne la secourir. Tout en essayant de la garder en ligne, ils font tout leur possible pour lui envoyer une ambulance. Elle s'appelait Hind Rajab

LES AIGLES DE LA RÉPUBLIQUE

à l'Estran en semaine 2

De Tarik Saleh Avec Fares Fares, Lyna Khoudri, Zineb Triki - 2h10 Egypte Triller - VOST

George Fahmy, l'acteur le plus adulé d'Egypte, est contraint par les autorités du pays d'incarner le président Sissi dans un film à la gloire du leader. Il se retrouve ainsi plongé dans le cercle étroit du pouvoir. Comme un papillon de nuit attiré par la lumière, il entame une liaison avec la mystérieuse épouse du général qui supervise le film.

LES BRAISES

à l'Estran en semaine 1

De Thomas Kruithof - Avec Virginie Efira, Arieh Worthalter, Mama Prassinos - 1h 42 min - 2025 - Drame

Karine et Jimmy forment un couple uni, ils ont deux enfants. Elle travaille dans une usine ; lui, chauffeur routier, s'acharne à faire grandir sa petite entreprise. Karine est emportée par le mouvement des Gilets Jaunes. Mais à mesure que son engagement grandit, l'équilibre du couple vacille.

LES ENFANTS VONT BIEN

SORTIE NATIONALE

à l'Eldorado en semaine 2 et 3

De Nathan Ambrosioni - Avec Camille Cottin, Juliette Armanet, Monia Chokri - 1h51min - 2025 - Drame - France

Un soir d'été, Suzanne, accompagnée de ses deux jeunes enfants, rend une visite impromptue à sa sœur Jeanne. Au réveil, Jeanne découvre sidérée le mot laissé par sa sœur. La sidération laisse place à la colère . Suzanne a fait le choix insensé de disparaître…

L'INCONNU DE LA GRANDE ARCHE- LE FILM

à l'Estran en semaine 1

De Stéphane Demoustier- Avec Claes Bang, Sidse Babett Knudsen, Michel Fau- 1h 46min - 2025 - Drame

1983, est lancé le projet phare de la présidence : la Grande Arche de la Défense, Otto von Spreckelsen, architecte danois, remporte le concours. Cet homme est propulsé à la tête de ce chantier pharaonique, ses idées vont très vite se heurter à la complexité du réel et aux aléas de la politique.

RUNNING MAN

-12

à l'Estran en semaine 3

De Edgar Wright - Avec Glen Powell, Josh Brolin - 2h14 - triller - USA

Dans un futur proche, The Running Man est l'émission numéro un à la télévision : un jeu de survie impitoyable où des candidats, appelés les Runners, doivent échapper pendant 30 jours à des tueurs professionnels, sous l'œil avide d'un public captivé. Ben Richards, ouvrier désespéré prêt à tout pour sauver sa fille gravement malade, accepte l'impensable : participer à ce show mortel : il devra faire face à un pays entier accro à le voir tomber.

T'AS PAS CHANGÉ

à l'Eldorado en semaine 1

à l'Estran en semaine 1

De Alexe Poukine - Avec Laurent Lafitte, François Damiens, Vanessa Paradis - 1h45min - 2025 - Comédie - France - VF

Suite à un événement aussi loufoque que tragique, quatre anciens lycéens cabossés se télescopent et font face à leur passé. La force du groupe suffira-t-elle à les remettre droits ?
Véritable déclaration d'amour aux années 90, T'AS PAS CHANGÉ dresse le portrait hilarant et grinçant de ces quinquas que des retrouvailles vont bouleverser à jamais...

VIE PRIVÉE

à l'Eldorado en semaine 2 et 3

De Rebecca Zlotowski - Avec Jodie Foster, Daniel Auteuil, Virginie Efira - 1h45min - 2025 - Drame, Policier, Thriller - France- VF

Lilian Steiner est une psychiatre reconnue. Quand elle apprend la mort de l'une de ses patientes, elle se persuade qu'il s'agit d'un meurtre. Troublée, elle décide de mener son enquête.

CYCLE « LES LUMIÈRES DE LA MUSIQUE » — ESTRAN

Pour entrer doucement dans la magie de Noël, le Cinéma L'Estran vous invite à un voyage lumineux à travers quatre grandes comédies musicales où se rencontrent rêve, fantaisie et mélodies inoubliables.

LE MAGICIEN D'OZ

à l'Estran en semaine 1

Victor Fleming, 1h42 - Comédie musicale - 1946 - USA- VOST- VF

Un classique intemporel où Dorothy découvre un monde merveilleux peuplé de créatures magiques, guidée par des chansons devenues mythiques.

LE CHANT DU MISSOURI

à l'Estran en semaine 2

Vincente Minnelli, 1h53 - Comédie musicale - 1946 - USA - VOST

Une chronique familiale douce et colorée au début du XXe siècle, portée par la voix de Judy Garland et une atmosphère chaleureuse proche de l'esprit de Noël.

CHANTONS SOUS LA PLUIE

à l'Estran en semaine 3

Gene Kelly & Stanley Donen, 1h43 - Comédie musicale - 1953 - USA - VOST

Une ode joyeuse à l'âge d'or d'Hollywood, entre numéros éblouissants, humour et la transition du muet au parlant.

WICKED PARTIE 2

à l'Eldorado en semaine 3

à l'Estran en semaine 3

De Jon M. Chu - Avec Ariana Grande, Cynthia Erivo, Jonathan Bailey - 2h18min - 2025 - Aventure, Comédie musicale, fantastique - USA - VF

La suite des aventures d'Elphaba et Glinda, deux sorcières légendaires du pays d'Oz, liées puis déchirées par le destin, poursuivant chacune sa propre quête de vérité et de justice.
Etiquetée comme la Méchante Sorcière de l'Ouest, Elphaba vit désormais en exil, cachée dans la forêt. Elle poursuit sa lutte pour la liberté des animaux muselés, tout en cherchant à révéler la véritable nature du Magicien d'Oz.

OPERA DE PARIS EN DIFFÉRÉ

Dimanche 14 déc 16h
ELDORADO

Tarifs: 17€, 13€ et 10€

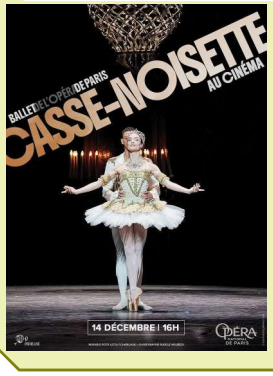

CASSE-NOISETTE

Un soir de Noël, la jeune Clara se voit offrir un pantin inanimé, un casse-noisette. Alors qu'elle le tient dans ses bras, elle s'endort et rêve d'un univers fantasque où les jouets et les peurs prennent vie. Au milieu de soldats de plomb, de rats et de poupées à la taille démesurée, et guidée par le pantin de bois devenu prince charmant, la jeune Clara affronte ses désirs et ses angoisses au fil d'un récit initiatique.

Le conte d'Hoffmann a inspiré à Marius Petipa une première version dansée en 1892. En 1985, Rudolf Noureev remonte le ballet à l'Opéra national de Paris dans des décors et costumes qui soulignent l'étrangeté du conte.Ballet en deux actes. Enregistré à l'Opéra national de Paris / Opéra Bastille les 16 et 19 décembre 2023. © Opéra national de Paris – François Roussillon et Associés - 2023

l'Eldorado s'associe aux Nuits Arméniennes en programmant 3 films de Robert Guédiguian qui parlent de l'Arménie

PASS les 3 films 15 €

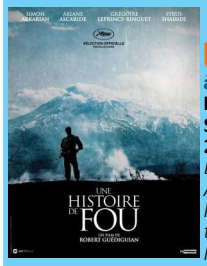

UNE HISTOIRE DE FOU

à l'Eldorado le 26/11

De Robert Guédiguian - Avec Simon Abkarian, Ariane Ascaride, Grégoire Leprince-Ringuet - 2h14min - 2015 - Drame - France, Arménie - VOST

Berlin 1921, Talaat Pacha, principal responsable du génocide Arménien est exécuté dans la rue par Soghomon Thelirian dont la famille a été entièrement exterminée. Lors de son procès, il témoigne du premier génocide du 20ème siècle tant et si bien que le jury populaire l'acquitte.

mercredi 26 nov à 16h suivi d'un débat en visio avec le réalisateur Robert Guédiguian

L'ARMÉE DU CRIME

à l'Eldorado le 30/11 et 2/12

De Robert Guédiguian - Avec Simon Abkarian, Virginie Ledoyen, Robinson Stévenin - 2h19min - 2009 - Historique - France

Dans Paris occupé par les allemands, l'ouvrier poète Missak Manouchian prend la tête d'un groupe de très jeunes juifs, Hongrois, Polonais, Roumains, Espagnols, Italiens, Arméniens, déterminés à combattre pour libérer la France qu'ils aiment, celle des Droits de l'Homme.

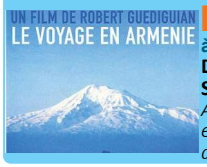

LE VOYAGE EN ARMÉNIE

à l'Eldorado le 29/11 et le 01/12

De Robert Guédiguian - AvecAriane Ascaride, Gérard Meylan, Simon Abkarian - 2h05min - 2006 - Drame - Arménie - VOST

Anna part en Arménie à la recherche de son père mourant qui s'est enfui là-bas. Sur place, cette femme sûre d'elle va être confrontée au doute...

CINÉ – DÉBAT — ESTRAN

Mardi 9 déc à 18h

Ciné-débat : Harcèlement scolaire

*Rejoignez-nous pour une séance spéciale autour du harcèlement scolaire avec la projection du film **TKT de Solange Cicurel (1h22)**. À travers l'histoire d'Emma, 16 ans, le film explore la violence des amitiés toxiques, de l'isolement, des moqueries et de l'humiliation qui peuvent faire basculer une vie.*
Le débat sera animé par l'Association Les Souffre-Douleurs 17-85, en présence d'un représentant de la Maison de protection des familles de la Gendarmerie. Une soirée pour comprendre, échanger et sensibiliser.

le film passe aussi le 10 et le 15 décembre

ELDORADO dimanche 30 nov.18h

clotûre du mois du DOCUMENTAIRE
en prèsence du réalisateur
Benoit Perraud

AGENCE LIVRE CINÉMA & AUDIOVISUEL EN NOUVELLE-AQUITAINE — CINA

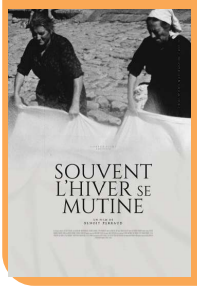

SOUVENT L'HIVER SE MUTINE

De Benoît Perraud - 1h14min - 2025 - Documentaire - France- VF

À travers un trésor d'archives rares, Souvent l'hiver se mutine nous immerge dans la vie paysanne du Poitou au XXe siècle — ses gestes, ses luttes, ses rituels. Les voix de celles et ceux qui ont façonné cette terre s'élèvent en chants, dévoilant une mémoire vive : celle d'une communauté dominée mais résistante, qui construisait un patrimoine culturel unique. Un monde disparu reprend vie sous nos yeux, dans une fresque sensible et politique.

PREMIÈRE EUROPÉENNE — ESTRAN

samedi 29 nov à 18h

Projection hors les murs du FESAALP (La Plata, Argentine).

LES ENFANTS DU VENT (LOS HIJOS DEL VIENTO)

De Marcelo Galvez - 1h 16min - Documentaire - Argentine - VOST

Le film dresse le portrait du photographe et artiste argentin Martin Barrios, voyageur infatigable ayant parcouru plus de 80 pays. À travers ses images et ses réflexions, il propose une vision sensible et humaine du monde.

Entrée gratuite

FESAALP 2025 — FESTIVAL DE CINE LATINOAMERICANO DE LA PLATA — WWW.FESAALP.COM — 20 AÑOS